



区の世帯と人口 (9月1日現在)	
住民登録	前月比
世帯数	122,508 (+2)
人口	203,287 (-96)

発行 台東区 編集 総務部広報課 〒110-8615 台東区東上野4丁目5番6号  
 TEL 5246-1111 (代表) FAX 5246-1029 (広報課) 区HP▶



## 新型コロナウイルス感染防止のため引き続きご協力を!

### 手洗いの徹底



### 外出はマスク着用

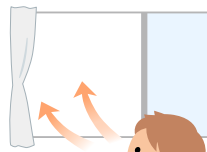

**密閉** ×  
小まめに換気

### 「3つの密」を避けて行動

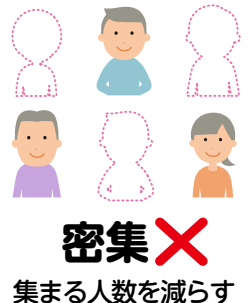
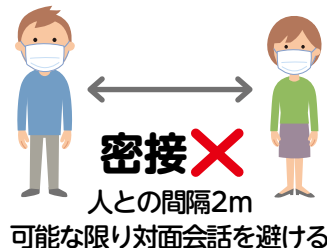

## 新型コロナウイルス感染症への対策をすすめています

### 特別養護老人ホーム等新規入所者に対してPCR検査を実施します

区内特別養護老人ホーム等の新型コロナウイルス感染防止を目的として、新規入所予定者に検査を行います。



#### 対象施設

- ・特別養護老人ホーム
- ・認知症対応型グループホーム
- ・障害者入所施設
- ・障害者グループホーム

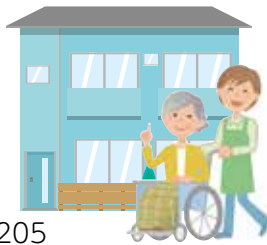

問合せ 高齢福祉課 TEL (5246) 1205

### 来庁機会の削減および来庁時の接触機会の低減のため、キャッシュレス決済を導入します

#### 税・保険料の支払い (令和3年4月頃)

納付書に印刷されたバーコードを、スマートフォンなどのアプリで読み取り、オンライン上でクレジットカード決済等ができるようになります。

#### 公共施設予約システム (令和3年5月頃)

公共施設の会議室等の使用料について、オンライン上でクレジットカード決済ができるようになります。※公共施設予約システムで予約できる28施設に対応予定

#### 一部の窓口 (令和3年3月～順次導入)

住民票の写しや、納税証明書を取得する際の手数料などの支払いの際に、窓口でクレジットカードや電子マネー等が利用できるようになります。※戸籍住民サービス課、区民事務所・同分室、地区センターなど24施設に導入予定



問合せ 情報政策課 TEL (5246) 9022

## #たいとう愛 -新しい日常全力応援大作戦- を始動しました

新型コロナウイルスに立ち向かい挑戦する区内事業者の皆さんを#たいとう愛公式アカウントで紹介しています

### 区内事業者の皆さん

【参加方法】下記二次元コードから#たいとう愛公式アカウント (Twitter・Instagram) をフォローし、「#たいとう愛」と「#新しい日常取組宣言」をつけて感染予防の取り組みを投稿



▲#たいとう愛公式 Instagram



▲#たいとう愛公式 Twitter



### 応援していただける皆さん

【参加方法】左記二次元コードから#たいとう愛公式アカウント (Twitter・Instagram) をフォローし、「#たいとう愛」をつけてコロナ禍で頑張る事業者への応援メッセージや台東区での思い出を投稿

感謝の気持ちを込めて台東区にちなんだ景品をプレゼントします! (抽選)



問合せ 観光課 TEL (5246) 1151

### 区オリジナルの新しい日常取組宣言書と宣言店ステッカーの配布および宣言店のPRを行っています



主に飲食店向けに、店舗の経営者等が自ら感染予防の対策を所定用紙に書き込み、店内に掲出する宣言書と、店頭で宣言店であることを示すステッカーを配布しています。希望する方は下記問合せ先へご連絡ください。

問合せ 産業振興課 TEL (5246) 1415



Networkたいとう「新しい日常」取組店舗PR号への掲載店舗を募集しています。詳しくは3面をご覧ください。



# 令和2年 第3回区議会定例会 区長発言〈要旨〉



## 1 はじめに

新型コロナウイルス感染症に  
対しては再拡大への警戒が必要  
な状況であり、旅行の自粛や営  
業時間短縮の要請などにより、  
区民生活や事業活動は依然とし  
て大きな影響を受けています。  
このような状況の中、区は感染  
防止と社会経済活動の両立に向  
けた取り組みを進めています。  
永寿総合病院では段階的に診療  
が再開しており、区としても同  
病院を支援し、医療提供体制の  
確保に向けて取り組んでいます。  
また、経営相談や資金繰りの支  
援、ICT教育環境整備の加速  
化など多岐にわたる課題に対す  
る取り組みを進めています。

未曽有の危機の中にあつて、  
区民や事業者の皆様は前を向き、  
この状況乗り越えようと懸命  
に取り組まれています。私は、  
区民の生命と財産を守り抜くと  
ともに、「ひと」と「まち」が  
輝く明るい未来を築き上げるた  
めに、引き続き全力で区政運営  
に邁進します。

守り抜く」取り組みについてで  
す。  
高齢者・障害者施設における  
感染防止を図るため、新規入所  
者に対するPCR検査を実施し  
ます。引き続き、区内の感染状  
況などを注視しながら、必要な  
対策を講じていきます。また、  
「風水害対応方針」に基づき、  
平時からの備えを充実させると  
ともに、区民の確かな避難行動  
と感染症に十分留意した避難場  
所運営を行えるよう、体制を整  
備します。

次に、「区民の生活や事業者  
をしっかり支える」取り組みに  
ついてです。  
国の特別定額給付金の基準日  
において妊娠されていた方に、  
区独自の支援策として「妊婦等  
応援特別給付金」を支給します。  
また、「経営持続化特別資金」  
の受付期間延長や、事業者を対  
象とした感染予防対策講習会の  
実施など、感染症の影響を受け  
ている区内事業者を支援します。  
次に、「新たな日常に対応し  
た区役所への変革」です。

た環境整備を進めます。  
以上、3つの柱に基づく取り  
組みを進めるとともに、区を取  
り巻く状況や感染リスクなどを  
踏まえて、事業の見直しを行っ  
ており、今年度については、62  
の事業を関係機関との協議のう  
え中止といたしました。また、  
区財政については、感染症の影  
響により大幅な減収が見込まれ  
厳しい財政運営を強いられるこ  
とになると考えています。引き  
続き、事業の見直しを進めると  
ともに、優先度の高い施策や事  
業については重点的に取り組  
みます。

## 3 おわりに

## 2 区政運営における3つの柱に基づく取り組み

まず、「区民の生命と健康を

公共施設の使用料や窓口にお  
ける手数料などのキャッシュレ  
ス化を推進し、区民の利便性向  
上や、来庁機会と接触機会の低  
減による感染防止を図ります。  
さらに、在宅勤務の導入に向け

区民の皆様におかれましては  
「自分を守り、家族を守り、大  
切な人を守り、地域を守る」た  
めに、引き続き感染防止対策の  
徹底を図っていただくよう、改  
めてお願いを申し上げます。私  
は、このようなウィズコロナの  
時代にあつても、輝く未来に向  
け満身の力を込めて区政運営に  
あたってまいりますので、区議  
会の皆様、区民の皆様の理解  
と協力のほど、よろしくお願  
いいたします。

### 経営のお悩みを中小企業診断士に直接電話相談できる『緊急経営相談ダイヤル』をご利用ください

相談支援 区内中小企業者が抱える緊急を要する経営上の諸問題に対し、中小企業診断士が直接電話で相談支援します。※匿名での相談も可能です。※Zoomを使用したオンライン相談も承ります。

- 支援内容
- ・ 新たな事業展開や事業承継、事業再生についての相談・助言
  - ・ 資金繰り等に関する相談・助言
  - ・ 国や都の実施する補助金や給付金など中小企業支援策に関する相談・助言
  - ・ 廃業・休業に関する相談・助言
  - ・ その他、経営に関する相談・助言

※相談内容に応じて、各専門機関（弁護士、公認会計士、税理士、社会保険労務士など）へ繋ぐこともできます。

#### 専用ダイヤル

TEL 03-5829-8078

毎週火・木曜日（祝日・年末年始を除く）  
火曜日午前10時～午後3時  
木曜日午後3時～7時

#### 問合せ

台東区産業振興事業団  
経営支援課 商工相談担当 TEL (5829) 4125



### 新型コロナウイルス感染防止を目的として、区に寄附をいただきました

新型コロナウイルス感染症への対応に関して、区民や事業者等の皆さまから区へ寄附・寄贈をいただきました。ご厚意に深く感謝いたします。これらの寄附は、保健所、医療・介護施設、学校・保育園等で有効に活用させていただきます。※8月27日現在、公表のご了承をいただいている方のみ掲載しております。※その他、多くの方よりご支援をいただいております。

#### 新型コロナウイルス感染症に関する寄附・寄贈

寄附・寄贈者（敬称略）	寄附・寄贈の内容
第一生命保険(株) 上野第二営業オフィス	フェイスシールド400枚
(株)スバル産業	マスク50,400枚
恵比須化学工業(株)	マスク2,500枚
(株)ベイテック	マスク50枚
郡東京店	フェイスガード100枚
小山紙業(株)	感染予防パーテーション
須賀睦会・(株)トマック	校章入りマスク490枚
台東育英小学校PTA顧問	マスク
台東育英小学校PTA	液体石鹸20本、消毒用アルコール20本
京成電鉄(株)	マスク5,000枚
船山(株)	ガウン288着
白金化成(株)	フェイスガード5,000枚

## 体調がおかしいと思ったら まずは電話で相談しましょう



あれ？  
新型コロナ  
かな？

強いだるさや息苦しさがある方、風邪のような症状・発熱が続く方は  
下記へご相談ください。

※かかりつけ医のいる方はそちらへ電話でご相談ください。

### 帰国者・接触者電話相談センター

●月～金曜日 午前9時～午後5時  
※土・日曜日・祝日を除く  
TEL 03-3847-9402 (台東区)

聴覚に障害のある方などからの相談  
FAX 03-3841-4325 (台東区)

●月～金曜日 午後5時～翌日午前9時  
※土・日曜日・祝日は終日  
TEL 03-5320-4592 (東京都)

### 不安に思う方は下記へご相談ください。

(微熱や軽い咳が出ている、感染したかもしれない、においや味を感じない)

### 新型コロナウイルス感染症電話相談窓口

●午前9時～午後10時  
TEL 0570-550571

聴覚に障害のある方などからの相談  
FAX 03-5388-1396  
(東京都福祉保健局)

### 新型コロナウイルス 接触確認アプリ(COCoA) をインストールしましょう

「新型コロナウイルス接触確認アプリ(COCoA)」は、利用者本人の同意を前提に、スマートフォンの近接通信機能(Bluetooth)を利用して、お互い分からないようにプライバシーを確保して、新型コロナウイルス感染症の陽性者と接触した可能性について、通知を受けることができるスマートフォンアプリです。

詳しくは、厚生労働省HP(下記二次元コード)をご覧ください。





# 高齢者のインフルエンザ予防接種費用を全額助成します

※対象者には9月末に予診票を送付します。

問合せ 台東保健所保健予防課 TEL (3847) 9471

高齢者は、新型コロナウイルス感染症に罹患した場合、重症化リスクが高いとされています。今秋以降の新型コロナウイルス感染症とインフルエンザの同時流行を見据え、高齢者のインフルエンザワクチンの接種率向上を図るため、接種費用を全額助成します。

▷対象 区内在住で次のいずれかに該当する方

①昭和31年1月1日以前生まれ(予診票は満65歳の誕生日を過ぎないと使えません)

②接種日現在、満60歳以上65歳未満で、心臓・腎臓・呼吸器障害またはヒト免疫不全ウイルスによる免疫機能障害があり、身体障害者手帳1級

▷接種期間 10月1日(木)～3年1月31日(日)

▷接種場所 23区内協力医療機関(要予約)

# Networkたいとう「新しい日常」取組店舗PR号への掲載店舗を募集します

「新しい日常」に取り組む区内接客店舗を、10月発行の産業情報誌「Networkたいとう」(5万部発行)で紹介し、掲載希望の方は以下の手順に従ってご応募ください。

対象 右記の宣言ステッカーにより「新しい日常」に取り組む宣言をしている店舗

申込方法 「東京共同電子申請」で検索し「台東区」を申請先で選択後、「ネットワークたいとう」でキーワード検索し、手続を選択(下記二次元コードより電子申請可) 申込締切日 9月30日(水)

問合せ 産業振興課 TEL (5246) 1142



台東区準夜間・休日子どもクリニック	
※10月1日(木)より、永寿総合病院での診療を再開します。	
場所	9月30日(水)まで 台東保健所4階診察室 東上野4-22-8 TEL (3847) 9412 10月1日(木)より 永寿総合病院内 東上野2-23-16 TEL (3833) 8381
診療対象	小児科(15歳以下の子供) ※小児科医が診療を行います。
診療日	月～土曜日午後6時45分～9時45分
受付時間	日曜日・祝日午前8時45分～午後9時45分
ご利用にあたって	※子どもクリニックは治療すれば帰宅できるような子供を対象としています。薬は原則1日分の処方です。翌日には「かかりつけ医」の診療を受けてください。

## 住宅 まちづくり

### 台東区住宅修繕資金融資 あつせん制度

区が住宅リフォーム資金の融資を指定の金融機関にあつせんし、利子の一部を負担します。

- ▽対象住宅 区内にある、自身が居住するための住宅で、居住部分の床面積が280平方メートル以下
- ▽賃貸住宅や店舗、事務所を除く
- ▽主な申込資格
  - ①区内に1年以上住所を有する20歳以上の方で、返済完了時の年齢が75歳未満
  - ②世帯全員が住民税を滞納していない
  - ③融資金の返済および利子の支払

- ▽募集戸数 単身用20戸、2人世帯用3戸
- ▽間取り 1DK～2DK、浴室トイレ、台所
- ▽予定使用料(月額) 1万6千400円～3万3千500円(居室面積・収入額等で異なる)
- ▽共益費(月額) 1千円
- ▽敷金 使用料の3か月分
- ▽主な申込資格
  - ①区内に継続して3年以上居住している
  - ②現に住宅に困窮している(自己の責に基かない立ち退き要求を受けている、保安上危険かつ衛生上有害な状態にある住宅に居住している、収入と比べて著しく過重な家賃の支払いをしなければならぬなど)
  - ③年齢が満65歳以上である
  - ④単身または2人世帯である
  - ⑤所得が定められた基準内である

- いに十分な能力があり、金融機関の定める保証を受ける保証料は申込者負担)
- ※現在本融資を受け返済している場合は申込みできません。
- ▽融資あつせん額 工事費の80パーセント以内で、10万円以上50万円以内
- ※返済期間は申込金額により異なる。
- ▽利率 2年度契約利率0.95パーセント(本人負担0.45パーセント、区負担0.50パーセント)
- ▽申込期限 工事着手1か月前
- ※工事着手後の申込不可
- ※詳しくは、左記問合せ先で配布するパンフレットか区HPをご覧ください。
- ▽問合せ 住宅課(区役所5階⑩番) TEL (5246) 1217

### 令和3年度高齢者住宅(シルバーピア)空き室待ち入居者募集

- ▽募集のしおり・申込書配布場所 区役所5階⑩番住宅課、1階戸籍住民サービス課、区民事務所・同分室、地区センター、老人福祉センター、老人福祉館、地域包括支援センター(区HPからダウンロード可)
- ▽申込方法 10月1日(木)～9日(金)に配布する申込書に記入し郵送
- ▽申込締切日 10月12日(月)(必着)
- ▽問合せ 住宅課 TEL (5246) 1213

### 住居表示の戸番票をお渡しします

法律により、建物には住居表示を表示することが義務付けられています。

戸番票が破損・汚損等している場合は左記へお問い合わせください。

戸番票を無償で送付しますので、自身で貼付してください。

※表札等により、表示している場合は、戸番票が貼付されているものと同様の取り扱いです。

▽対象 区内建物の所有者または管理者、使用者

▽問合せ 建築課 TEL (5246) 13332

# 令和2年国勢調査を行っています ご協力をお願いします

国勢調査は、統計法という法律に基づき、日本に住んでいるすべての人・世帯を対象として行われる国の最も重要な統計調査で、令和2年10月1日(木)を調査期日として全国一斉に行っています。

調査内容は、氏名および男女の別、出生の年月、就業状況、従業地または通学地など19項目です。

調査結果は、行政施策の立案や研究、教育、経済活動など幅広い分野で活用されます。

なお、この調査は、統計法により調査対象に報告義務が定められていますので、必ずご回答をお願いします。

今回の国勢調査は、新型コロナウイルス感染防止のため、国勢調査員が皆さんの自宅を訪問・面接して調査したり、調査票を回収するために伺うことはありません。

国勢調査員が配布した調査書類がお手元にあり、回答がまだお済みでない方は、インターネットまたは紙の調査票で10月7日(水)までに回答してください。

### ●インターネットで回答

パソコンやスマートフォンから簡単に回答できます。調

査書類に記載されているID・パスワードによりログインした後、回答を入力し、送信します。操作方法などについて、詳しくは調査書類をご覧ください。

### ●紙の調査票で回答

紙の調査票に黒鉛筆で回答を記入し、調査書類に同封の「郵送提出用封筒」に調査票のみを入れ、最寄りの郵便ポストに投函してください。調査票の記入方法等について、詳しくは調査書類をご覧ください。

※やむをえず、調査票の回収を希望する場合、また、調査書類がお手元ない方は、台東区国勢調査お問合せセンターへご連絡ください。

### 台東区国勢調査お問合せセンター

TEL (5246) 9032

開設日時 9月14日～10月20日午前9時～午後7時(土・日曜日・祝日は午前9時～午後5時)

### 個人情報厳格に保護されます

調査員をはじめとする調査関係者が、調査に回答した

内容を他にももらしたり、統計以外の目的に使用したりすることは、法律で固く禁じられています。

インターネット回答中の通信はすべて暗号化され、不正アクセス防止の対策を24時間行っています。また、記入された調査票は、外部の人の目に触れないように厳重に管理され、集計が終わった後に溶解処理されます。

### 「かたり調査」にご注意ください

国勢調査を装い、世帯等から個人情報等を詐取る「かたり調査」にご注意ください。不審な訪問者や、不審な電話・電子メール・ウェブサイトなどがあった場合は、総務課調査統計係まで連絡してください。

・調査員は、その身分を証明する「調査員証」を携帯しています。

・国勢調査では、金銭を要求することはありません。また、銀行口座の暗証番号やクレジットカード番号などをお聞きすることはありません。

問合せ 総務課調査統計係 TEL (5246) 1462



福祉 (高齢・障害等)

高齢者マッサージサービス利用券の申込みを受け付けています

利用券1枚につき1千円の負担で、マッサージ(30分程度)は...

対象 9月15日現在、区内在住の73歳以上の方

配布枚数 1年間2枚

利用場所 台東区三療師連合会(所属する利用券取扱場所)

利用期限 3年3月31日(水)

申込方法 本人確認できる物(健康保険証・運転免許証等)...

問合せ 高齢福祉課(区役所2階⑥番) TEL(5246) 1222

家族介護慰労金を給付します

介護サービスを使わずに重度の要介護状態の方を在宅で介護しているご家族に、慰労金を給付します

対象 次の全てに該当する方を介護している家族

①要介護4または5の方で、介護保険サービスを利用せずに在宅での生活期間が1年以上

②介護される方が、在宅で生活している(3か月以上の入院期間計算に含みません)

③介護される方が、介護サービスを利用してない(7日以内のショートステイを除く)

④介護する方の世帯で、介護される方の世帯が、住民税非課税

⑤申請日の段階で、介護する方

(40歳以上の場合)、介護される方ともに介護保険料の滞納等がない

給付額 10万円

申込み・問合せ 介護保険課(区役所2階③番) TEL(5246) 1249

高齢者見守り事業 「トコやか訪問」

ひとり暮らしの高齢者宅に、乳酸菌飲料(無料)を週2回手渡しで配達し、安全確認を行います

対象 次の全てに該当する方 ①80歳以上でひとり暮らし

②区内に65歳未満の1親等親族(子・子の配偶者)が居住してない

③社会福祉協議会が行う配食サービスを利用していない

④ケアハウス、シルバークラブ、旅館等に居住していない

⑤日常的に公的な状況確認(週2回以上の介護保険サービス等)が行われていない

※詳しくは左記問合せ先へ

問合せ 介護予防・地域支援課(区役所2階⑤番) TEL(5246) 1224

認知症高齢者等早期発見ステッカーを配布しています

警察等に保護された際、靴のかかとに貼る通し番号入りステッカーで、すぐに身元を確認できます

対象 認知症で方向不明になるおそれのある区内在住の高齢者

申込方法 対象者の本人確認できる物(介護保険証等)、本人の写真(できるかぎり)を左記

申込場所へ持参

申込場所 下記問合せ先、地域包括支援センター

※申込内容は、地域包括支援センター・区内警察で情報共有しま

すので、「ご承ください。行方不明時は、希望に応じて「高齢者見守りメールマガジン」で捜索協力依頼情報を配信します

高齢者位置確認システムをご利用ください

高齢者に端末機を携帯してもらい、所在不明となった場合に、居場所を電話またはインターネットで案内します(端末機には、電話やメール機能等はありません)

対象 認知症のある区内在住の高齢者を日常的に在宅で介護し居場所を確認した後、迎えに行ける方

申込方法 端末機を携帯する予定の高齢者の介護保険証、申請者(介護者)の本人確認できる物、印鑑を左記問合せ先へ

費用 月額800円(消費税別)

問合せ 介護予防・地域支援課(区役所2階⑤番) TEL(5246) 1224

ヘルプマーク・ヘルプマークホルダーを配布しています

援助や配慮を必要としていることが外見からは分からない方が、周囲に配慮を必要としていることを知らせ、援助を得やすくなるよう、作成したマークです。ヘルプマークを入れるホルダーとあわせて配布しています

配布場所 障害福祉課、松が谷福祉会館、保健予防課等

問合せ 障害福祉課(区役所2階⑩番) TEL(5246) 1058

心身障害者福祉タクシー券・燃料費(ガソリン代)助成をご利用ください

対象 身体障害者手帳1級下肢・体幹・内部機能障害1級3級、視覚1・2級、愛の手帳1・2度の方

※燃料費助成については右記に加え、自動車税が減免されている方

所得限度額 左表のとおり(20歳以上の方は本人所得、20歳未満の方は扶養義務者の所得)

Table with 2 columns: 扶養人数, 所得限度額. Rows: 0人 (360万4千円), 1人 (398万4千円), 2人目以降1人につき (38万円加算)

※現在、所得超過でタクシー券、燃料費助成を受けていない方は、令和元年中の所得が限度額以内であれば、10月から申請できます

助成額 タクシー券は月額3千500円、燃料費は月額2千200円(どちらかを選択)

申込方法 障害者手帳、印鑑を左記問合せ先へ

※燃料費助成は必要書類が複数あるため、事前に左記へお問合せください

問合せ 障害福祉課(区役所2階⑩番) TEL(5246) 1201

ストマ用装具(蓄便袋・蓄尿袋・紙おむつ)給付券の更新申請を受け付けます

公費助成制度を継続して利用する方は、10月～3年3月分の申請を9月下旬から受け付けます

対象 区内在住でストマ用装具を使用している方

費用 令和2年度の区民税所得割額に応じて自己負担あり。非課税世帯は無料

※前年度所得超過で助成を受けていない方でも、令和2年度の税額により対象となる場合があります

※障害者紙おむつ購入補助券の更新申請は10月から受け付けます

申請方法 身体障害者手帳、印鑑を左記問合せ先へ持参

お知らせ

全国瞬時警報システム(Jアラート)全国一斉試験放送を実施します

屋外に設置している防災行政無線(屋外スピーカー)から全国瞬時警報システム(Jアラート)の起動確認のため、試験放送を行います

日時 10月7日(水)午前11時頃

放送内容 チャイム+「これはJアラートのテストです」(3回繰り返し)「こちらは、ぼうさいたいとうです」+チャイム

問合せ 危機・災害対策課 TEL(5246) 1094

指定保養施設の年末年始の利用について

鬼怒川観光ホテル 12月28日(月)～3年1月4日(月)は利用できません

TEL 0288(77) 1101

ホテル・サンニ俱樂部 12月31日(木)～3年1月3日(日)は利用できません

TEL 0557(81) 8000

季の湯 雪月花 12月26日(土)～3年1月3日(日)は利用できません

TEL 0460(85) 5489

軽自動車税(環境性能割)の臨時的軽減対象期間の延長について

二輪以上の軽自動車(特殊自動車を除く)の取得時にかかる軽自動車税(環境性能割)について、自家用乗用車の燃費性能に応じて税率を1パーセント軽減する特別措置の対象期間が3年3月31日(水)まで6か月間延長されました

問合せ 税務課 1101 TEL(5246) 1101

健康

10月17日(土)～23日(金)「くすり」健康の週間」に合わせて無料薬事相談を行います

期間 10月17日(土)～23日(金)

場所 「無料薬事相談」のポスターが掲示されている区内の薬局・薬店

対象 台東区国民健康保険・後期高齢者医療制度の加入者

相談内容 使用中の薬や家庭常備薬、救急医薬品等の使用・取り扱い方法など

協力 (社)下谷薬剤師会、(社)浅草薬剤師会

問合せ 国民健康保険課(区役所2階③番) TEL(5246) 1251

10月は「骨髄バンク推進月間」です

白血病等の血液難病の根治療法として、骨髄移植および末梢血幹細胞移植があります。これらの移植を成功させるには、患者と骨髄

提供者の白血球の型が一致しなければなりません。しかし、一致する確率は数百人から数万人に1人です。そのため、1人でも多くの方に骨髄バンクへの登録をお願いします。登録方法等、詳しくは左記へお問合せください

区では「ドナーとドナー」が従事する事務所に対し、助成金を交付する事業を実施しています

詳しくは、区HPをご覧ください

問合せ 台東保健所生活衛生課 TEL(3847) 9401

日本脳炎の予防接種は済みですか

平成17～21年度にかけて国からの通知により予防接種予診票の郵送を中止していたため、平成19年4月1日までに生まれた20歳未満の方は、接種回数(全4回)が不足している可能性があります

対象年齢に該当し不足分のある方に予防接種予診票を発行します

申込方法 台東保健所保健予防課か浅草保健相談センターへ母子健康手帳を持参

※左記問合せ先へ電話申込可(母子健康手帳の接種記録を確認)

問合せ 台東保健所保健予防課 TEL(3847) 9471

善意の献血ありがとうございます

区内在住で献血回数が50回に達した方、以後50回ごとの回数に達した方に献血功労者として、感謝状と記念品を贈呈しています。今回、次の方に贈呈しました

森下慎一氏(元浅草3丁目) 該当する方は、左記へご連絡ください

問合せ 台東保健所生活衛生課 TEL(3847) 9401



### 3年4月に中学生になる皆さんへ 10月上旬に学校選択票を 郵送します

**対象**区内に住民登録があり、3年4月に中学校に入学する児童とその保護者 **【選択できる学校】**区立中学校全7校 **【選択方法】**10月上旬に対象者へ送付する学校選択票に必要事項を記入し、下記問合せ先へ郵送※期限内に学校選択票が未提出・希望校が未記入の場合は、通学区域の学校を指定します。 **【選択状況】**中間選択状況は11月上旬、最終選択状況は11月中旬に、通知および区HPと下記問合せ先で公表 **【選択校の変更】**11月上旬～中旬の変更受付期間内に限り変更可※最終選択状況で入学可能者数を上回る見込みとなる学校は、12月上旬に抽選を実施する場合があります。

・**就学通知書** 3年1月上旬に就学通知書を郵送します。必要事項を記入し、指定された中学校に提出してください。

**問合せ**学務課 (区役所6階2番)  
**TEL** (5246) 1412

### 「ふるさと交流ショップ 台東」 9・10月出店自治体をご紹介します!

#### ●ふるさと交流ショップ 台東とは

全国各地の自治体が1週間単位で入れ替わり、各地の魅力を発信する新しい形のアンテナショップです。毎週新鮮で珍しい特産品が揃い、懐かしいふるさとの魅力に出会えます。

▷**営業時間** 午前10時～午後7時  
(水曜日定休)  
▷**場所** 浅草4-36-5  
(千束通商店街内)

#### ●出店自治体スケジュール

日程	出店自治体
9月24日(木)～29日(火)	茨城県筑西市×千束通商店街
10月1日(木)～20日(火)	北海道とち鹿追町×東・西とち地域×千束通商店街
10月22日(木)～27日(火)	山形県小国町

※新型コロナウイルス感染拡大状況により、出店の中止または営業時間が変更になる場合があります。マイバッグの持参にご協力をお願いします。

#### 「ふるさと交流ショップ 台東」公式Twitter・Facebook・Instagramを新設しました

「ふるさと交流ショップ 台東」に出店する自治体のPR情報、商品の入荷状況やイベント等について、写真を交えて発信します。ぜひご覧ください。



Twitter



Facebook



Instagram

**問合せ** ふるさと交流ショップ **TEL** (3874) 8827 都市交流課 **TEL** (5246) 1016

### 育児相談

新型コロナウイルス感染防止のため、当面の間、中止または内容を一部変更して実施します。最新の情報は、下記へお問合せください。発熱等の症状が見られる時は、来所を控えるようお願いいたします。また、各家庭でもこまめな手洗いや咳エチケット、手指のアルコール消毒等感染予防を行ってください。保健師による電話相談は受付けていますので、下記問合せ先へご連絡ください。

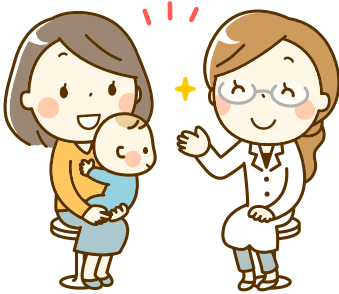

#### 予約制で実施する育児相談

**内容**身体測定・保健師等の相談

**持ち物**母子健康手帳、バスタオル、保護者着用のためのマスク

#### ●1～3か月児の育児相談

日時	場所
10月13日(火)午後1時30分～3時30分	浅草保健相談センター
10月28日(火)午後1時30分～3時30分	台東保健所

#### ●育児相談 (対象は1歳5か月までの子供)

日時	場所
10月13日(火)午前9時30分～11時30分	浅草保健相談センター
10月28日(火)午前9時30分～11時30分	台東保健所

#### ●とことこ育児相談 (対象は1歳6か月以上の子供)

日時 (受付は午前10時～10時15分)	場所
10月21日(火)午前10時～11時30分	浅草保健相談センター
10月27日(火)午前10時～11時30分	台東保健所

**問合せ** 台東保健所保健サービス課 **TEL** (3847) 9497  
浅草保健相談センター **TEL** (3844) 8172

### 9月24日(木)～30日(水)は結核予防週間です

結核は過去の病気と思われがちですが、現在でも都内では年間約2,000人、区内では年間約80人の方が新たに結核を発病しています。台東区は、全国や東京都と比較して、結核罹患率が高い状況です。

日本では高齢者の患者が多く、70歳以上の方が全体の約6割を占めています。また、都内では働き盛りの世代の患者が多いのが特徴的です。会社や学校・保育園等において、集団感染の報告もみられています。

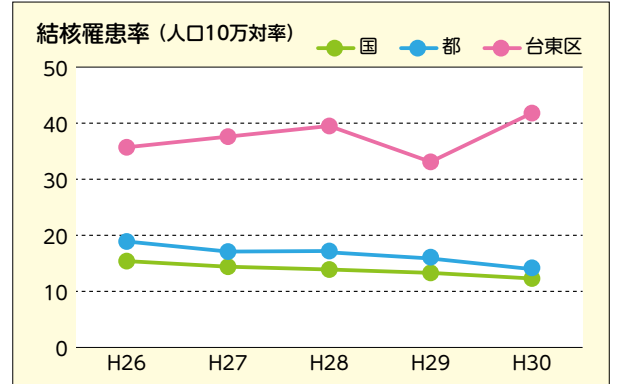

(出典：〈公財〉結核予防会結核研究所 結核対策活動評価図2018)

結核は、結核患者が咳などをした時に結核菌が飛散し、それを回りの方が吸い込むことで感染、発病します。誰もがかかる可能性があります。早期発見すれば、通院で治すことができます。

#### ・結核予防・早期発見のための4か条

- ①年に1回、健康診断等で胸部レントゲン検査を受ける (65歳以上の方は、感染症法の規定により、毎年1回健診)。
- ②咳やたんの症状が2週間以上続く場合は、早めに内科や呼吸器科を受診する。
- ③免疫力を保つために、日頃からバランスの良い食事をとり、規則正しい生活を心掛ける。
- ④赤ちゃんはBCG予防接種で、結核の重症化を予防する (生後5～8か月の接種がおすすめです)。

▷**問合せ** 台東保健所保健予防課 **TEL** (3847) 9476

### 子育て心理相談 (予約制)

「子供や家族のことでイライラしてしまう」「自分に、子育てに自信がもてない」「出産後、気分が落ち込みがち」など、保護者の相談を専門カウンセラーがお受けします。

**日程**①10月21日(火) ②27日(火) **時間**午前9時30分～11時 **対象**区内在住で、就学前までの子供を育てている方 **場所・申込み・問合せ**①浅草保健相談センター **TEL** (3844) 8172 ②台東保健所保健サービス課 **TEL** (3847) 9497

### びんの出し方にご注意ください

びんを資源に出す際は、中を水洗いして、決められた場所に出してください。薬品のびん、洗っても汚れの落ちないびん、ガラス類、哺乳瓶等は「燃やさないごみ」です。飲食店で不要になったびんは、民間業者に処理を依頼してください。排出量が少量の場合は、区の収集に出すことができますので、透明または半透明の袋に入れて、容量に応じたごみ処理券を貼って出してください。



▷**問合せ** 清掃リサイクル課 **TEL** (5246) 1018

### 原動機付自転車のオリジナルナンバープレートの交付を再開します

排気量ごとに3種のデザイン (排気量50ccまで白、90ccまで黄、125ccまで桃) があります。※新たに作成するデザインには、70周年記念ロゴは入りません。※プレートは申請順に交付します。番号は選べません。 **【交付開始日】**10月1日(木) **【場所】**新規・付替は税務課税務係 (区役所3階10番)、新規のみは戸籍住民サービス課 (区役所1階5番) ※付替の場合は、自賠責保険の変更手続きなどの確認をお願いします。 **【対象】**新規で原付の登録をする方、デザインのない台東区ナンバープレートを交付されている方 **【必要な物】**個人の場合は本人確認書類 (運転免許証等)・印鑑 (スタンプ式でないもの)、法人の場合は社員であることが分かるもの (名刺等)・本人確認書類 (運転免許証等)・法人の代表者印※代理の方が手続きする場合は、必ず委任状をお持ちください。 **【問合せ】**税務課税務係 **TEL** (5246) 1101



#### 原付オリジナルナンバープレート

排気量50ccまで (白)	開始 ナンバー [A1301]		開始 ナンバー [B1301]		開始 ナンバー [C1301]	
排気量90ccまで (黄)	開始 ナンバー [D101]		開始 ナンバー [E101]		開始 ナンバー [F101]	
排気量125ccまで (桃)	開始 ナンバー [G201]		開始 ナンバー [H201]		開始 ナンバー [J201]	

### マンション向け省エネコンサルタント 派遣します

共同住宅 (主にマンションの管理組合) を対象に、無料で省エネコンサルタントの派遣を行います。現地調査の上、省エネ提案書を作成し、省エネにつながる設備の運用改善や改修などの省エネのアドバイスを行います。

※詳しくは、下記へお問合せください。  
※予算件数に達し次第、受付終了します。

▷**問合せ** 環境課 **TEL** (5246) 1281



# 上野の山文化ゾーン2020秋

博物館・美術館・音楽ホールなどが多く集まっている「上野の山」。芸術の秋、会場で楽しむことはもちろん、自宅にいながらイベントを堪能できるWEBサービスを実施している施設もありますので、この機会にぜひお楽しみください。

今後の新型コロナウイルス感染症の状況により、予定が変更される場合があります。また、入場にあたって、多くの施設が事前予約制を導入しています。おでかけ前に、各施設のHP等でご確認ください。

**お家で楽しむ** や各施設HPは右記二次元コードからご覧になれます。

問合せ 文化振興課 TEL (5246) 1153



## 美術館・博物館など

**東京国立博物館 TEL (5777) 8600 (ハローダイヤル) 日時指定入場制**

①博物館でアジアの旅 開催中～10月11日(日)  
 ②特別展「工芸2020—自然と美のかたち—」 9月21日(祝)～11月15日(日)  
 ③特別展「桃山—天下人の100年」 10月6日(火)～11月29日(日)  
 ④特別展「日本のたても—自然素材を伝統技術に活かす知恵」(仮) 12月下旬～3年2月予定  
 ⑤「博物館に初もうで」 3年1月2日(土)～1月31日(日)  
 ⑥在外日本古美術品保存修復協力事業 特別展「修復された海外の日本美術」 3年1月26日(火)～3月7日(日) (予定)

**お家で楽しむ**  
 ①オンラインギャラリーツアー ほか  
 同館の研究者が、総合文化展の展示鑑賞のポイント動画を紹介します。YouTubeで公開しています。  
 ②ぬり絵シート  
 所蔵品をモチーフにしたぬり絵が無料でダウンロードできます。

**国立科学博物館 TEL (5777) 8600 (ハローダイヤル) 日時指定入場制**

①企画展「国立公園—その自然には、物語がある—」 開催中～11月29日(日)

**お家で楽しむ**  
 ①「おうちで体験! かはくVR」  
 3Dビュー+VR映像で、自宅にいながら博物館の中にいるような感覚で展示を鑑賞することができます (VR映像としての鑑賞には専用ゴーグルまたはメガネが必要です)。  
 ②おうちでかはく、科学に触れる時間  
 同館の研究者が、自身の研究内容や展示鑑賞のポイントをYouTubeで公開しています。  
 ③THE WILDLIFE MUSEUM ～ヨシモトコレクションVR～  
 ハワイの実業家、故ワトソント.ヨシモト氏が1992年に私費を投じて創立した「WILDLIFE MUSEUM」。そこで展示されていた標本はのちに当館に寄贈され、現在のヨシモトコレクションとなりました。このコンテンツでは幻となったヨシモト氏の博物館をVR空間上でリニューアルしました。Webブラウザ、もしくはVRゴーグルでお楽しみいただけます。

**国立西洋美術館 TEL 050 (5541) 8600 (ハローダイヤル)**

①企画展「ロンドン・ナショナル・ギャラリー展」 日時指定入場制 開催中～10月18日(日)  
 ②新館 版画素描展示室 内藤コレクション展Ⅲ「写本彩飾の精華 天に捧ぐ歌、神の理」 開催中～10月18日(日)  
**全館休館 10月19日(月)～2022年春 (予定)**

**お家で楽しむ**  
 国立西洋美術館ギャラリートーク  
 同館の研究者らによるギャラリートークをYouTube公式チャンネルで公開、常設展の作品を1点ずつ解説しています。

**上野の森美術館 TEL (3833) 4191**

①特別展「ロンドン・ナショナル・ポートレートギャラリー所蔵 KING&QUEEN展」 10月10日(土)～3年1月11日(祝)  
 ②現代美術の展望 VOCA展2021 3年3月12日(金)～3月30日(火)

**お家で楽しむ**  
 上野の森アートスクール  
 同館運営のアートスクールでは画材の説明・使い方・デザインなどの基礎講座を公開しています。

**東京藝術大学 大学美術館 TEL (5777) 8600 (ハローダイヤル)**

①藝大コレクション展2020—藝大年代記(クロニクル) 9月26日(土)～10月25日(日)  
 ②数内佐斗司退任記念展 私が伝えたかったこと—文化財保存学保存修復彫刻研究室2004—2020の歩み— 11月19日(土)～29日(日)  
 ③東京藝術大学大学院美術研究科 博士審査展 12月10日(木)～20日(日)  
 ④リサーチプロジェクト 3年1月初旬予定  
 ⑤第69回 東京藝術大学卒業・修了作品展 3年1月29日(金)～2月2日(火)

**東京都美術館 TEL (3823) 6921**

①上野アーティストプロジェクト2020「読み、味わう現代の書」(仮称) 11月18日(火)～3年1月7日(日)  
 ②東京都美術館コレクション展「読み、味わう昭和の書」(仮称) 11月18日(火)～3年1月7日(日)  
**アーカイブズ資料展示「旧館を知る」** 10月6日(火)～12月6日(日)

**日本芸術院 TEL (3821) 7191**

近代日本芸術の100年—日本芸術院創設百周年記念展 第6回 3年1月8日(金)～21日(休)  
 日本芸術院は9月に創設百周年を迎えました。記念事業の一環として、本展を開催しています。本展は全6回にわたる展覧会シリーズで、日本芸術院が所蔵する、日本芸術院会員や恩賜賞・日本芸術院賞受賞者等の作品等を公開しています。

**日本美術院 TEL (3821) 4510**

展示会「同人新作品展」 9月28日(月)～10月4日(日)

**横山大観記念館 TEL (3821) 1017**

**お家で楽しむ**  
 台東区文化探訪アーカイブス特集 館内や庭園の様子を360°の画像で楽しめます。

**区立朝倉彫塑館 TEL (3821) 4549**

①特集「時代を創った人物8」 開催中～ 12月13日(日)  
 ②特別展「Enjoy sports 朝倉文夫の1964年」 12月19日(土)～3年3月7日(日)

**松坂屋上野店 TEL (3832) 1111**

日本画・洋画・工芸 特選展 3年1月22日(金)～25日(月)

**旧岩崎邸庭園 TEL (3823) 8340**

三菱第3代社長岩崎久彌氏の本邸として建てられました。イギリス人建築家ジョサイア・コンドル設計の洋館、撞球室(ビリヤード場)、名棟梁大河喜十郎が手がけた和館大広間が現存しています。

**区立書道博物館 TEL (3872) 2645**

①中村不折の世界 第二部 9月24日(木)～12月13日(日)  
 ②特別展 中国書画コレクションの諸相 (仮称) 3年1月5日(火)～2月28日(日)

**上野動物園 TEL (3828) 5171 日時指定入場制**

1882年に開園した日本で一番歴史のある動物園です。約350種の個性豊かな動物たちに出会うことができます。大人気のジャイアントパンダ、北極圏の動物の生態をダイナミックに展示する「ホッキョクグマとアザラシの海」は必見です。

**お家で楽しむ**  
 東京ズーネット YouTubeチャンネル  
 ジャイアントパンダをはじめ、さまざまな動物たちの動画をYouTubeで公開しています。

**台東アートギャラリー&上野中央通り地下歩道内展示ブース TEL (5246) 1153**

区役所1階にあるギャラリーです。台東区長賞受賞作品(東京藝大生の制作)をはじめ、区が所蔵する絵画や彫塑作品を展示しています。上野中央通り地下歩道内展示ブースは上野と御徒町を結ぶ地下歩道C4出口付近にあるショーウィンドウ型のブースで、台東区長奨励賞受賞作品6点(彫刻・工芸・デザインの造形作品)をご覧ください。

**お家で楽しむ**  
 台東区ヴァーチャル美術館  
 区が所蔵する台東区長賞受賞作品をはじめとした、台東区ゆかりの芸術作品を紹介するウェブサイトです。作品の画像や作者の紹介などを掲載しています。

**国立国会図書館 国際子ども図書館 TEL (3827) 2053**

展示会「平成を彩った絵本作家たち」 9月29日(火)～12月27日(日)

**お家で楽しむ**  
 ①夢の図書館—東京上野・国際子ども図書館をおうちで見学  
 3Dビュー+VR映像で、100年以上の歴史を持つ建物内部を探検することができます (VR映像としての鑑賞には専用ゴーグルまたはメガネが必要です)。※12月31日(木)までの限定公開  
 ②絵本ギャラリー ③日本の子どもの文学—国際子ども図書館所蔵資料で見る歩み ④ヴィクトリア朝の子どもの本:イングラムコレクションより ⑤中高生のための幕末・明治の日本の歴史事典  
 資料の画像に解説をつけてテーマ別に編集した電子展示会です。

**区立下町風俗資料館 TEL (3823) 7451**

下町風俗資料館40周年特別展「移りゆく町の風景 広重の百景から令和の台東区まで」(仮称) 12月5日(土)～3年3月7日(日)

**寛永寺 TEL (3821) 4440**

①徳川歴代将軍霊廟 特別参拝  
 月に3～4回、徳川歴代将軍霊廟の特別参拝を事前申込制にて受付けています。実施日や申込方法等、詳しくは寛永寺HPをご覧ください。上記へお問合せください。  
 ②両大師堂 午前9時～午後4時 TEL (3821) 4050  
 縁日 毎月3日午前10時 節分会 3年2月2日(火)午後2時  
 ③清水観音堂 TEL (3821) 4749  
 縁日 毎月17日午前10時 人形供養 9月25日(金)午後2時  
 初午法楽(はつうまほうらく) 毎年2月初午の日午前10時  
 ④不忍池辯天堂 TEL (3821) 4638  
 縁日 毎月初巳の日午前10時 巳成金(みなるかね) 9月23日(火)午前10時、午後2時

**お家で楽しむ**  
 寛永寺HPでは毎月法話を公開しています。また、一部のお守りやお札は郵送による授与も行っています。

## 音楽ホール

**東京文化会館 TEL (3828) 2111**

①東京文化会館ミュージック・ワークショップ 10月4日(日) (振替開催)・25日(日)、11月12日(休)・23日(祝)、12月6日(日) (振替開催)、3年1月23日(土)、2月7日(日)、3月7日(日) 費用各550円  
 ②まちなかコンサート「芸術の秋、音楽さんぽ」 9月～11月上旬

**お家で楽しむ**  
 東京文化会館チャンネル  
 これまでに行われた主催公演の記録映像等をYouTubeで公開しています。

**上野学園 石橋メモリアルホール TEL (3843) 3043**

ランチタイム・コンサート  
 上野学園教員、学生有志などにより、月1回開催している30分間のコンサートです。※入場無料、幼児同伴でも入場可 ※0～3歳児は親子室(要予約)、4歳児以上はホール内可  
 10月7日(火)、11月11日(火)、12月9日(火) (この回のみ午前11時、0歳児からホール内入場可)、3年1月13日(火)、2月3日(火)、3月31日(火) 時間 午後0時10分

**区立旧東京音楽学校奏楽堂 TEL (3824) 1988**

日曜コンサート  
 毎週日曜午後2時から開催している東京藝術大学音楽学部学生と院生によるミニコンサートです。入館料で展示室を見学し、コンサートを聴くことができます。第1・3日曜はチェンバロ、第2・4日曜パイプオルガンです。  
 定員155人(先着順)  
 ※開演後の入場・未就学児の入場不可  
**お家で楽しむ**  
 「東京藝術大学特別コンサート 東京音楽学校が育んだ日本の懐かしい調べ」を、YouTubeの台東区公式チャンネルで配信しています。

## 講演会

**東京文化財研究所 TEL (3823) 4829 Eメール kjenkyukai@toibunken.go.jp**

第54回オープンレクチャー「かたちからの道、かたちへの道」(事前申込・参加無料)  
 日時 10月30日(金)午後1時30分 (3時間程度、1時開場)  
 内容・講師 近代日本画の「新古典主義」—小林古径の作品を中心に— 塩谷純氏(文化財情報資料部長)、タイに輸出された日本の漆工品—王室第一級寺院ワット・ラーチャプラディットの漆扉を中心に— 二神葉子氏(文化財情報研究室長)  
 定員30人(抽選)  
 受付日程 9月20日(日)～10月10日(日)  
 ※詳しくは、上記にお問合せいただくか、上記二次元コードよりご確認ください。



区有施設等の利用時には、咳エチケットの徹底やマスクの着用等、ご協力をお願いします。

### 催しものなど

#### 朝倉彫塑館から

●常設展示内特集「時代を創った人物8 思慕の人々～郷里大分～」朝倉文夫が制作した肖像彫刻を特集します。期間12月13日(日)まで 開館時間 午前9時30分～午後4時30分 (入館は4時まで) 入館料 一般500円、小中高生250円 ※入館時は靴を脱ぎ靴下着用 休館日 月・木曜日 (祝休日の場合は翌日) 場所・問合せ 朝倉彫塑館 TEL (3821) 4549

#### 上野学園大学による午後のコンサート (予約制)

日時 10月8日(木)午後1時開場、2時開演 出演 上野学園大学音楽学部学生 曲目 (予定) G線上のマリア (J.S.バッハ) ほか 入場料 500円 ※未就学児入場不可、詳しくは、旧東京音楽学校奏楽堂HPをご覧ください。 予約開始日 9月22日(祝) 場所・申込み・問合せ 旧東京音楽学校奏楽堂 TEL (3824) 1988

#### 勤労者サービスセンターの催し

●その時のために備えるということ 命を家族を守るための防災セミナー 日時 10月24日(土)午後2時～3時30分 対象 区内在住か在勤の方、勤労者サービスセンター会員とその家族 定員 15人 (抽選) 講師 防災普及指導員 (台東区危機・災害対策課) 申込締切日 10月6日(火) (必着)

●健康セミナー「正しい動き塾」 日時 (全2回) 11月6日(金)・13日(金)午後6時30分～8時 対象 区内在住か在勤の方、勤労者サービスセンター会員とその家族 定員 15人 (抽選) 講師 小西宏和氏 (トレーナー) 費用 1,000円 (サービスセンター会員とその家族は500円) 申込締切日 10月7日(水) (必着)

◆以降、上記記事の共通項目◆ 申込方法はがきに催し名・住所・参加者全員の氏名・年齢・電話番号、会員の方は会員番号を書いて下記問合せ先へ 場所・問合せ 〒111-0056 台東区小島2-9-18 台東区中小企業振興センター 台東区勤労者サービスセンター TEL (5829) 4123

#### 園芸講習会 ～野菜や花を育てる～ 「コンテナガーデンを楽しもう」

日時 11月8日(日) 午後1時 場所 区役所10階会議室 対象 区内在住か 在勤 (学) の方 定員 10人 (抽選) 講師 伊東康仁氏 (シティファーマー) 費用 2,000円 (材料費) 申込方法はがきに催し名・住所・氏名・年齢・電話番号を書いて下記問合せ先へ(電



子申請可) 申込締切日 10月19日(月) (必着) 問合せ 環境課 TEL (5246) 1323

#### リサイクル

●フリーマーケット出店者募集 日時 ① 10月24日(土)午前9時～午後4時 ② 25日(日)午前8時～午後3時 場所 花川戸公園 ※車でのお来場不可、天候により中止の場合あり 出店数 ①30店 ②20店 出店料 ①2,000円 ※区民は会HPから予約で1,500円 ②1,500円 申込み・問合せ (土・日曜日・祝日を除く) ①リサイクル推進友の会 (午前10時～午後4時) ※会HPから当日会場で申込み TEL (3412) 6857 ②里彩くるカエル倶楽部 (午前10時～午後7時) TEL 090 (3068) 3534 問合せ 台東区清掃リサイクル課 TEL (5246) 1291

●子ども用品限定 ひまわりフリーマーケット出店者募集 日時 11月29日(日)午前10時～午後2時 出店数 23店 (抽選) ※区内在住の方優先 申込方法 出店日・住所・氏名・年齢・電話番号・子供の年齢をメールか直接下記問合せ先へ ※電話での申込み不可、営業関係の方の出店不可 申込締切日時 10月19日(月)午後6時 ※出店決定者のみ出店票を送付 場所・問合せ 環境ふれあい館ひまわりリサイクル活動室 TEL (3866) 8185 Eメール trnet@jcom.home.ne.jp

●リサイクル情報交換コーナー 環境ふれあい館ひまわりの3階リサイクル情報交換コーナーでは、家具・電化製品などの「ゆずります」「ゆずってください」の情報をパネルに掲示しています。ご利用ください。 ゆずります ポータブルテレビ、おひつ (木製)、スタッキングチェア2脚、日立液晶テレビ、自転車24インチ・27インチ、金魚鉢、LED照明器具3個、洗濯機、食器 ゆずってください 将棋駒・駒台、子ども用室内鉄棒、ミシン ※上記の情報は9月1日現在の内容です。詳しくは、下記へお問合せください。 問合せ 環境ふれあい館ひまわり3階リサイクルショップ TEL (3866) 8361

#### 介護福祉士受験対策講座 (オンライン研修)

日程 10月18日(日)、11月1日(日)・15日(日)、3年1月10日(日) 時間 午前9時30分～午後4時30分 対象 区内在住か在勤で介護福祉士を目指す介護職員の方 定員 各20人 (先着順) 費用 各2,000円 (テキスト代) 申込締切日 10月1日(木) 申込み・問合せ 台東区社会福祉事業団 TEL (5603) 2228

### 講座・相談会など

#### 産業研修センターの催し

●ファッションデザイン画4日間講習 日時 (全4回) 11月4日～12日の水・木曜日 午後6時30分～8時30分 対象 区内在住か 在勤 (学) の方 定員 15人 (先着順) 内容 フォトショップでデザイン画を描くほか ※パソコンは各自持参、ワコムペンタブレット (デザイン画用のタブレット) の貸出あり 講師 鄭貞子氏 費用 5,000円

### 台東区 第2回「おもてなし講座」

## withコロナ時代における 観光業の衛生基準や実践対応 厨房・料理人向け

withコロナ時代の厨房での衛生管理について、専門的な部分を分かりやすく解説します。 日時 10月9日(金)午後2時～4時 場所 区役所10階会議室 定員 50人 (先着順) 講師 井部修氏 (京王プラザホテル調理部支配人)、石川史子氏 (フードビジネスプロデューサー) ※共にホテル&ホスピタリティビジネス衛生管理実践研究会 内容 ・飲食店やホテルの厨房・料理人向け衛生管理方法について講演 ・東京都や各種業界団体のガイドラインについて解説 ・HACCP制度について解説 申込方法 氏名・人数・電話番号を電話かファックスまたはメールで下記問合せ先へ 問合せ 観光課 TEL (5246) 1447 FAX (5246) 1515 Eメール taito-omotenashi@city.taito.tokyo.jp



▲井部修氏



▲石川史子氏

### 「声の広報」を貸出しています

毎月2回、5日と20日に発行している区の広報「たいとう」の内容を録音した、「声の広報」(カセットテープ版・デジ版)を作製し、郵送で貸出しています。 >対象 区内在住の視覚障害のある方 >申込み・問合せ 広報課 (区役所3階@番) TEL (5246) 1021



(4回分) 申込方法 講座名・住所・氏名・電話番号、在勤(学)の方は勤務先(学校)名・所在地をはがきかファックスで下記問合せ先へ 申込締切日 10月23日(金) (必着) ●第6回CAD入門講座「Root Pro CAD」 日時 (全2回) 11月10日(火)・11日(水)午後6時15分～8時45分 対象 区内在住か 在勤(学)で全日程受講可能な方 定員 4人 (抽選) 講師 清水直人氏 費用 3,000円 (2回分) 申込方法 往復はがきに講座名・住所・氏名・年代・電話番号、在勤(学)の方は勤務先(学校)名・所在地を書いて下記問合せ先へ 申込締切日 10月21日(水) (必着) ◆以降、上記記事の共通項目◆ 場所・問合せ 〒111-0023 台東区橋場1-36-2 産業研修センター TEL (3872) 6780 FAX (3871) 9525

#### マンションのトラブル・管理・修繕についての無料よろず相談室 (予約制)

日時 10月17日(土)午後1時30分～4時15分 場所 区役所6階601会議室 対象 区内のマンション所有者 相談員 弁護士か一級建築士 申込締切日 10月14日(水) 申込み・問合せ 住宅課 TEL (5246) 9028

#### 無料建築相談

日時 10月1日(木)、11月5日(木)午後1時～4時 場所・問合せ 住宅課 (区役所5階@番) TEL (5246) 1468

#### 文化財講座

●隅田川沿岸地域と伝説―梅若丸伝説と妙亀塚― 日程 10月31日(土) 講師 小山貴

子氏 (すみだ郷土文化資料館) ●浅草寺所有文化財の保存修理について 日程 11月1日(日) 講師 池田和彦氏 (株修護代表取締役) ◆以降、上記記事の共通項目◆ 時間 午後2時～4時 場所 生涯学習センター 定員 30人 (抽選) ※区内在住の方優先 申込方法 往復はがき (1人1枚) に講座名・希望人数 (2人まで) ・参加者全員の氏名・年齢・代表者の住所・電話番号を書いて下記問合せ先へ 申込締切日 10月16日(金) (必着) 問合せ 〒111-8621 生涯学習センター 生涯学習課 TEL (5246) 5828

#### 若手経営者サポートセミナー 経営者の心構え「醸成」コース

日程 (全5回) 11月24日(火)、12月15日(火)、3年1月12日(火)、2月2日(火)・24日(火) 時間 午後7時～9時 (2月24日のみ午後6時45分～8時45分) 場所 区役所10階会議室 対象 企業の経営者および後継者や、事業を始めたいばかりの新人経営者等 定員 50人 (先着順) 講師 二条彪氏 (経営コンサルタント) 費用 10,000円 (5回分) 申込方法 下記問合せ先で配布する受講申込書 (台東区産業振興事業団HPからダウンロード可) に記入し、ファックスかメールで下記問合せ先へ 問合せ 台東区産業振興事業団 TEL (5829) 4124 FAX (5829) 4127 Eメール keiei@taito-sangyo.jp

### 年中行事

<10月> 18日 菊供養会・金龍の舞 (浅草寺)

区主催イベントの実施状況については、右記二次元コードよりご確認ください。



【はがきでの申込みについて】 ●台東区役所と生涯学習センターのみ、郵便番号を記載すれば住所を省略できます。台東区役所は「〒110-8615」、生涯学習センター(中央図書館ほか)は「〒111-8621」です。(例) 〒110-8615 台東区役所〇〇課 ●往復はがきでの申込みは返信表面に住所・氏名を書いてください。



# 台東区の時空間

## 10月の区役所制作番組案内 11ch

- 10月4~10日
- こんにちはは区長です(5分) [A]
  - ニュースたいとう(15分) 午前9時5分
  - ①台東かわらばん~区の行事や地域活動
  - ②お知らせ~区が行う催事予定や官公庁からのお知らせ
  - たいとうタイムトラベル Part①(40分) [B]
- 10月11~31日
- ニュースたいとう(20分) [A]
  - ①台東かわらばん~区の行事や地域活動
  - ②お知らせ~区が行う催事予定や官公庁からのお知らせ
- 10月11~17日
- たいとうタイムトラベル番外編1964年(14分) [B]
  - STOP! 特殊詐欺! ~だまされない対策~(14分) 午前9時34分
  - 旧作品 お家でできる ハンカチあそび(6分) 午前9時48分
  - 旧作品 生活動作で「ながら」介護予防(6分) 午前9時54分
- 10月18~24日
- 革とモノづくりの祭典 浅草エーラウンド2020【宣伝型】(6分) [B]

- 旧作品 ふれあいコンサートおとあそび♪親子音楽会(14分) 午前9時26分
  - 旧作品 親子で実践~手遊びふれあい遊び(6分) [C]
  - 旧作品 たいとう音頭~みんなから愛されるたいとう音頭~(14分) 午前9時46分
- 10月25~31日
- 第73回 全日本フェンシング選手権大会/松山恭助選手(14分) [B]
  - 旧作品 台東区江戸創業事業所紹介④(6分) 午前9時34分
  - 旧作品 たいとう・すみだ 江戸浮世絵めぐり~水辺の物語~(20分) [C]

- 放送時間のご案内 [A]午前9時
- [B]午前9時20分 [C]午前9時40分
- 《再放送》同じ日のそれぞれ午後1時台と午後5時台と午後9時台

◇番組に対するご要望・ご感想をお待ちしています。

◀YouTube 台東区公式チャンネル



# 官公署 だより

## ●東京都子育て支援員研修(第3期)受講者募集

保育や子育て支援分野で従事する上で、必要な知識や技能等を有する子育て支援員の養成研修です。研修は、12月から順次開始します。

- ▽研修場所 新宿、飯田橋等
- ▽対象 区内在住か在勤の方
- ▽申込方法 申込書に記入し、書留で郵送
- ▽申込締切日 10月15日(必着)
- ▽募集コース 地域保育コース、地域子育て支援コース、放課後児童コース

- ▽問合せ (公財) 東京都福祉保健財団 TEL (3344) 8533
- たいとう地域包括ケア推進協議会 第3回たいとう地域包括ケアフォーラム
- ▽日時 10月17日(日) 午後4時~6時
- ▽場所 台東区生涯学習センター ミレニアムホール
- ※動画配信も行います。視聴方法は、たいとう地域包括ケア推進協議会HPをご覧ください。
- ▽対象 区内在住か在勤(学)の方
- ▽テーマ コロナ禍における健康管理と笑いの効果~今だからこそ伝えたい笑いの力~
- ▽定員 150人(先着順)
- ▽講師 太平哲也氏(福島県立医科大学医学部疫学講座主任教授)
- ▽申込み・問合せ 浅草医師会 TEL (3844) 0576

# 10言語対応「広報たいとう」デジタルブックで配信中!

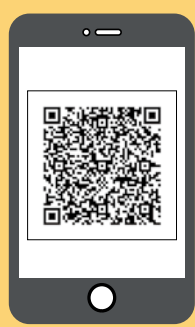

### Delivering Multi Languages!



This Public relations magazine can be read in 10 languages

暮らしのしおりも閲覧できます!



- ◆ブラウザでもアプリでも、スマホやタブレットで読める
- ◆読みやすいUDフォントで読めて、サイズも調整できる
- ◆動画や写真も楽しめる
- ◆10言語で読める・聞ける(音声読み上げ対応※)



※ベトナム語、一部ブラウザ版は音声読み上げに対応していません。  
音声読み上げには、無料アプリ(カタログポケット)のインストールが必要です。

# 台東区ヴァーチャル美術館



◀平成21年度 台東区長賞受賞作品(日本画) 「萱草に寄す」 澁澤星



「台東区ヴァーチャル美術館」は、区が所蔵する「台東区長賞」・「台東区長奨励賞」受賞作品や東京藝術大学大学院の修了制作の一部として制作された「敦煌莫高窟壁画」の模写作品、書道博物館の所蔵品などを紹介するウェブサイトです。作品の画像や作者の紹介などを掲載しています。※上記二次元コードからご覧ください。

問合せ)文化振興課 TEL (5246) 1153

# 台東区公式LINEで情報を発信しています!



- 配信内容 区の取り組みやイベント等の区政情報や危機管理などの情報を発信します。
- 配信方法 ・原則、平日日中に不定期に発信します。  
・個別のコメント等に対する回答はしません。

## ●利用について

・LINEについて  
無料通話やチャット(トーク)を行うことができる、スマートフォンやパソコン等向けの、コミュニケーションアプリです。ご利用にはスマートフォン等にLINEアプリをダウンロードする必要があります。

## ・登録について

台東区公式LINEのメッセージを受信するためには登録が必要です。  
右記の登録用コードを読み取れば登録できます。



登録用コード

問合せ 広報課 TEL (5246) 1021

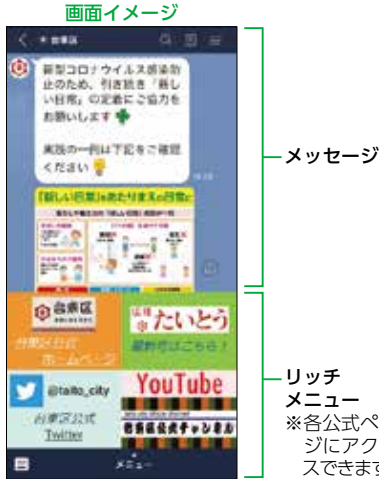

メッセージ

リッチメニュー ※各公式ページにアクセスできます。

.....この下は広告欄です。内容については各広告主にお問合せください。.....

# タスク補聴器

認定補聴器専門店  
創業40年の安心と信頼

☎03-3839-2531 タスク補聴器 検索

東京都台東区台東4-26-9 営業時間10:00~18:00 定休日 日曜・祝日  
上野店・板橋店・綾瀬店・竹の塚店・草加店・越谷店

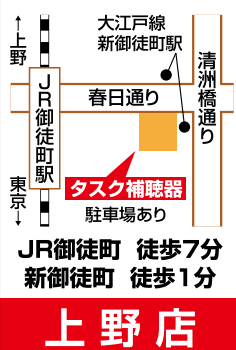

上野店  
JR御徒町 徒歩7分  
新御徒町 徒歩1分

# (有)商業不動産コンサルティング

ご相続・家族信託と遺言の取次  
空き家のご相談を承ります  
お気軽にご連絡ください

台東区浅草橋 3-32-6-6F  
TEL : 03-5825-4315



# 「台東区史」シリーズ 販売中!

★「台東区史」(800円から) ...古代から近現代まで、さまざまな文化や資料を盛り込んでいます。  
★「ビジュアル台東区史」(2,000円) ...江戸時代の屏風絵や浮世絵など貴重な資料が豊富で、わかりやすく楽しみながら見ていただけます。

※販売場所や金額など、詳しくは、区HPをご覧ください。  
台東区広報課 TEL (5246) 1021

