

43 小泉桶基本店 【葬祭サービス業】 地図 B

葬儀は、人生最後を飾る厳粛なセレモニーであり、故人やその家のお付き合いが現れる大切な機会でもあります。万一愛する大切な方を失った時、どうすればよいかわからないことが多いことと思われます。当社では故人のご遺志、ご遺族、関係者のご意向を充分にくみとり、お客様の声を大切にして「誠心誠意の奉仕」をモットーに、全社一丸となって、ご満足頂けますように努力を続けております。

1688~1704年
(元禄年間)



誠心誠意のご奉仕

〒110-0004 台東区下谷 1-1-5 ①和光ホール 台東区下谷 1-1-6 ②松が谷ホール 台東区松が谷 1-14-6
☎ 03-3841-2162 ①和光ホール 03-3842-2191 ②松が谷ホール 03-3844-8971
🕒 24時間
🚫 無休
① JR 上野駅入口 徒歩 7分 ② JR 鶯谷駅南口 徒歩 7分
③ 東京メトロ日比谷線入谷駅 1 番出口 徒歩 3分
URL <http://www.koizumiokejin.com>

44 どぜう飯田屋 【どじょう料理】 地図 E

昔から、どぜうは安くて栄養価の高い食物として親しまれてきました。今でも引き継がれた味を大切にしております。江戸っ子の味と気分を下町情緒の中で、ご家族やお仲間とお楽しみ下さい。

1867年
(慶応3年)



骨抜き鰻

〒111-0035 台東区西浅草 3-3-2
☎ 03-3843-0881
🕒 11:00 ~ 21:00 最新の営業時間についてはホームページをご覧ください。
🚫 水曜
① TX 浅草駅 徒歩 1分 ② 東京メトロ銀座線原町駅 徒歩 6分
③ 都営バス「浅草公園六区」 徒歩 1分
URL <https://dozeu-iidaya.com/>

45 南部屋五郎右衛門 【太鼓・神輿の製造販売及び修理、祭礼用品・神具の販売】 地図 D

元禄2年の創業以来、335年に渡り培ってきた技術と知識をもとに、太鼓・神輿の製造販売をしています。また、神社や各町会等の歴史が積み重なった太鼓や神輿の修理も行っています。当社は、「祭り」という日本の伝統文化を通じて、人々のコミュニケーションが図られ、地域が未永く繁栄してゆくことを願うとともに、その一旦を担えるよう、今後も精進して参ります。

1689年
(元禄2年)



太鼓

〒111-0041 台東区元浅草 2-10-10
☎ 03-3843-3335
🕒 9:00 ~ 17:00
🚫 水曜
① 東京メトロ銀座線稲荷町駅 徒歩 1分
② 都営バス東上野 6丁目駅 徒歩 1分
URL <https://nanbuya56.com/>

46 うなぎ 色川 【鰻料理専門店】 地図 E

初代より浅草に店を構えています。古くから落語家や芸人の皆様にひいきにいただき、地元の方のみならず、遠方より観音様に参拝にいらっしゃるお客様など、今でも多くの皆様にお越しにいただいております。先代たちが守ってきた暖簾と味を受け継ぎ、お客様に「おいしい」と喜んでいただけるよう、手を抜くことなく日々精進してまいります。

1861年
(文久元年)



鰻重 (たっぶり)

〒111-0034 台東区雷門 2-6-11
☎ 03-3844-1187
🕒 11時半 ~ 14時 (売り切れ次第終了)
🚫 日曜・一部祝日・その他不定休 (要問合せ)
① 都営地下鉄浅草線浅草駅 徒歩 5分 ② 東京メトロ銀座線浅草駅 徒歩 5分
③ 東武線浅草駅 徒歩 7分

芸術文化施設紹介



1 朝倉彫塑館 (国指定名勝・国登録有形文化財) 地図 A

朝倉彫塑館は、近代日本を代表する彫刻家 朝倉文夫 (明治16年~昭和39年) のアトリエと住居だった建物です。建物は朝倉自身が設計し、昭和10年に完成しました。主な建物が国の有形文化財に登録され、敷地全体が国の名勝に指定されています。彫刻作品、建築、庭園を通して朝倉文夫の世界をご堪能頂ける施設です。ご入館の際には靴下の着用をお願い致します。



開 9:30 ~ 16:30 (入館は 16:00 まで)
休 月・木曜 (祝休日と重なる場合は翌平日)、
12月29日~1月3日、特別整理期間
料 大人 500円 (300円) 小中高生 250円 (150円)
※ () は 20名以上の団体料金

〒 台東区谷中 7-18-10
☎ 03-3821-4549
JR、京成、日暮里・舎人ライナー日暮里駅
北改札西口 徒歩 5分
HP 検索 朝倉彫塑館

2 大名時計博物館 地図 A

陶芸家・故上口愚朗翁が、生涯にわたり収集・研究した、大名時計を展示する我が国唯一の博物館です。大名時計は、現在の24時間定時法と異なる、江戸時代の不定時法による日本製の時計で、大名お抱えの時計師達が、優れた技術とともに豪華な装飾で造り上げた美術工芸品です。

開 10:00 ~ 16:00
休 月曜、7月1日~9月30日、
12月25日~1月14日
料 大人 300円 大・高校生 200円 小・中学生 100円
※団体 20名以上 50円引き

〒 台東区谷中 2-1-27
☎ 03-3821-6913
東京メトロ千代田線根津駅 徒歩 8分

③ したまちミュージアム付設展示場（旧吉田屋酒店） 地図 A

明治43年、旧谷中茶屋町（現谷中6丁目）に建てられた商店を、昭和62年に現在の地へ移築したものです。前土間形式の建物の中には、明治から昭和にかけて実際に使われていた、秤、樽、枴や宣伝用ポスターなどが展示されています。明治・大正・昭和の三代にわたり使われてきた、重厚な商いの空間が広がり、商家の歴史と伝統を感じさせてくれます。



開	9:30～16:30
休	月曜（祝休日と重なる場合は翌平日）、 12月29日～1月3日
料	無料

台	台東区上野桜木 2-10-6 03-3823-4408
都	都バス（上26）「谷中」下車 徒歩1分
東	東西めぐりん 6-1番「谷中（旧吉田屋酒店前）」 9番・18番「旧吉田屋酒店」下車 徒歩1分
HP	検索 旧吉田屋酒店

④ 書道博物館（東京都指定史跡 中村不折旧宅） 地図 A

洋画家であり書家でもあった中村不折が、書道研究のために収集した甲骨・青銅器・鏡鏡・石碑・拓本・経巻文書など、重要文化財12点、重要美術品5点を含む東洋美術史上貴重な文化財が収蔵されています。書道博物館は本館と中村不折記念館からなり、本館では常設展示で金石関係の資料を、中村不折記念館では特別展・企画展で紹介する紙本墨書のほか、不折の作品や関係資料を企画に合わせて展示しています。



開	9:30～16:30（入館は16:00まで）
休	月曜（祝日の場合は翌平日）、年末年始、 特別整理期間等
料	大人 500円（300円） 小中高生 250円（150円） ※（ ）は20名以上の団体料金

台	台東区根岸 2-10-4 03-3872-2645
JR	鶯谷駅北口 徒歩5分
北	めぐりん 13番「入谷区民館根岸分館 （書道博物館）」下車 徒歩3分
HP	検索 書道博物館

⑤ 根岸・子規庵（東京都指定史跡） 地図 A

明治時代を代表する文学者正岡子規の旧居。明治27年から、重い結核により34歳11ヶ月で亡くなる明治35年まで、この家で俳句・短歌・随筆など多くの作品が生まれました。子規庵は母や妹との暮らしの場所であり、俳人や歌人、文学者、画家達の集まるサロンでもあった。糸瓜棚などと共に明治の面影を伝える子規庵は、昭和20年の戦災の後、25年に再建されたもの。現在は一般財団法人 子規庵保存会の人々によって維持活動がなされている。“糸瓜忌”（9月）などのイベントあり。



開	10:30～16:00（12:00～13:00 昼休み）
休	電話・子規庵公式HPでご確認ください。 8月夏期休庵、12・1月冬期休庵あり
料	500円

台	台東区根岸 2-5-11 03-3876-8218
JR	鶯谷駅北口 徒歩5分 書道博物館向かい
HP	検索 子規庵

⑥ 一葉記念館 地図 B,C

明治の女流作家樋口一葉（明治5～29年）は、下谷龍泉寺町368番地（現在：台東区竜泉3丁目）に住み、その経験をもとに名作「たけくらべ」を書きました。記念館には、一葉自筆の「たけくらべ」の未定稿や小説の師、半井桃水（なからいとうすい）に宛てた書簡などの貴重な資料・文献の他、一葉が愛用した文机（複製）等も所蔵しています。



開	9:00～16:30（入館は16:00まで）
休	月曜（祝休日と重なる場合は翌平日）、 年末年始及び特別整理期間
料	大人 300円（200円） 小中高生 100円（50円） ※（ ）は20名以上の団体料金

台	台東区竜泉 3-18-4 03-3873-0004
東	東京メトロ日比谷線三ノ輪駅 徒歩10分
都	都バス（第08）竜泉 下車 徒歩3分
北	めぐりん 6番・15番「一葉記念館入口」下車 徒歩2分
東	めぐりん 5番「一葉記念館」下車 徒歩5分
HP	検索 一葉記念館

⑦ 池波正太郎記念文庫 地図 B

池波正太郎記念文庫は、上野・浅草を故郷とし、江戸の下町を舞台にした「鬼平犯科帳」など、時代小説の傑作を多数発表した、池波正太郎の業績や作品の世界を広く伝えるため、池波家及び多くの方々のご協力で開催されました。作品に関する様々な資料を収蔵し、書斎の復元や著作・自筆原稿・絵画等の一部を常時展示しています。また、時代小説コーナーを設け、戦前の貴重本から現代の人気作品まで時代小説に関する資料を収集し公開しています。



開	月～土曜 9:00～20:00 日曜・祝 9:00～17:00
休	第3木曜（祝日と重なる場合は翌日） 年末年始、特別整理期間
料	無料

台	台東区西浅草 3-25-16（台東区立中央図書館内） 03-5246-5915
TX	浅草駅 徒歩8分
東	東京メトロ日比谷線池袋駅 徒歩8分
東	東京メトロ銀座線池袋駅 徒歩12分
北	めぐりん 1年進学センター北 下車 徒歩3分
HP	検索 池波正太郎記念文庫

⑧ 象牙工芸館 地図 B,E

象牙工芸は、奈良時代より国内で行われてきたと伝えられています。江戸時代には、柔らかな肌ざわりにより、日用品として一般的に愛用され、明治時代以降、工芸技術の研鑽と共に多くの名工を生み、世界的な工芸美術品として認められています。このような象牙工芸品の数々やアフリカ象牙産国の現状を展示しています。



開	10:00～17:00（入館は16:00まで）
休	土、日曜、祝、年末年始
料	無料（要電話予約）

台	台東区西浅草 3-26-3 03-3841-2533
TX	浅草駅 徒歩4分
東	東京メトロ銀座線田原町駅 徒歩10分
都	都バス西浅草3丁目下車 徒歩5分
HP	検索 象牙工芸館

⑨ 江戸たいとう伝統工芸館 地図 E

当館では、約50業種・250点の常設展示に加え、館内のディスプレイやタッチパネルでより詳しい情報をご覧頂けます。校外学習などご予約いただいた団体を主な対象に、職人が実演を行います。

職人にも、不定期でイベントを行いますので、HPや下記SNSをご確認ください。

Facebook：@edonotakumi

Instagram：@taito_masterpieces_of_tokyo



開	10:00～18:00
休	第2・4火曜（祝日と重なる場合は翌日）
料	無料

台	台東区浅草 2-22-13 03-3842-1990
TX	浅草駅 徒歩5分 都バス「奥浅草」下車 徒歩2分
東	東武スカイツリーライン・東京メトロ銀座線・ 都営地下鉄浅草線浅草駅 徒歩15分
HP	検索 江戸たいとう伝統工芸館

⑩ 皮革産業資料館 地図 C

区の代表的な地場産業である皮革産業に関する製品、文献、書籍等を展示しており、これらを通して皮革産業の発展を見ることが出来ます。展示品には、革繊維やワニ革の靴、軍靴などの軍装品、精緻な細工を施した財布など目を見張るものばかり。また、海外の珍しい履き物も展示しています。スポーツコーナーでは、元巨人軍の王貞治氏のスパイクとミット、元大関・小錦さんの大きな靴など、有名選手のグッズも展示しています。

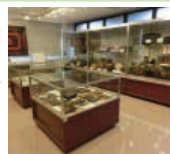

開	9:00～17:00（入館は16:30まで）
休	月曜（祝日と重なる場合は翌日も休館）、 祝、年末年始
料	無料

台	台東区橋場 1-36-2（台東区立産業研修センター内） 03-3872-6780
北	めぐりん 7番「橋場老人福祉館西」下車 徒歩3分
東	めぐりん 13番「橋場一丁目」下車 徒歩3分
HP	検索 皮革産業資料館

⑪ 旧東京音楽学校奏楽堂（重要文化財） 地図 A

明治23年に建築された当館は日本最古の洋式音楽ホールで、東京音楽学校（現在の東京藝術大学音楽学部）の校舎でした。昭和62年、現在の地へ移築・復原し、一般公開されるようになりました。また、昭和63年に国の重要文化財に指定されています。



開	日・火・水曜（木・金・土曜日はホール使用の無い場合公開） 9:30～16:30（入館は16:00まで）
休	月曜（祝日と重なる場合はその翌平日）、 12月29日～1月3日、特別整理期間
料	一般 300円（200円） 小中高生 100円（50円） ※（ ）は20名以上の団体料金

台	台東区上野公園 8-43 03-3824-1988
JR	上野駅（公園口） 徒歩10分
東	東京メトロ上野駅 徒歩15分 京成線上野駅 徒歩15分
東	東西めぐりん「旧東京音楽学校奏楽堂」下車 徒歩1分
HP	検索 旧東京音楽学校奏楽堂

⑫ 台東区立したまちミュージアム 地図 D

下町の歴史や暮らしの様子を伝える資料館です。1階では商家、長屋など下町の生活空間を再現。今から100年ほど前の大正時代の下町の庶民の暮らしを体感することができます。2階には下町地域の歴史を物語る地図や写真など様々な資料を展示。毎月第2・4日曜（4・9・1・3月は第2日曜のみ）、さらに春と秋の1週間ほど、職人による伝統工芸の展示・実演を行います。※下町風俗資料館は、リニューアル工事に伴い、令和5年4月から令和7年3月まで休館いたします。



開	9:30～16:30（入館は16:00まで）
休	月曜（祝休日と重なる場合は翌平日）、 12月29日～1月3日
料	大人 300円（200円） 小中高生 100円（50円） ※（ ）は20名以上の団体料金 ※障がい者手帳、特定疾患医療受給者証をお持ちの方と付添いの方は入館無料

台	台東区上野公園 2-1 03-3823-7451
JR	上野駅（不忍口） 徒歩5分
東	東京メトロ上野駅 徒歩5分
京	京成線上野駅 徒歩3分
HP	検索 台東区立下町風俗資料館

